

特集I ≫ ビジネス最前線インタビュー
特集II ≫ 住宅省エネ2023キャンペーン

人・街・未来へ

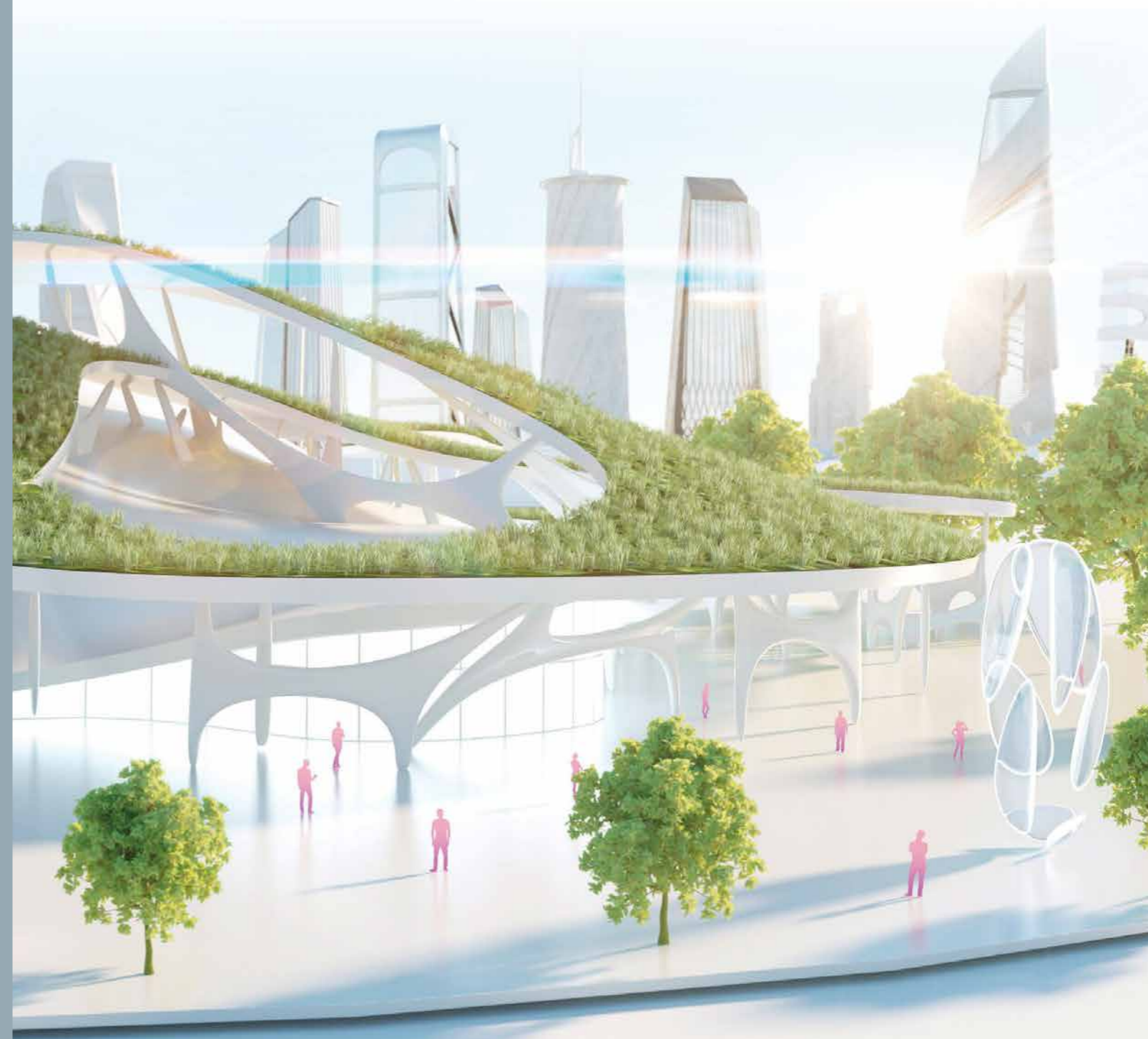

Contents >>>



- 4 Opinion >>>
キーパーソンインタビュー
- 「技術」中心から「お客様」中心へ
激動の時代にあっても
社会インフラを支え続ける**
株式会社 荏原製作所 永田 修 氏
- Special feature 1
- 6 特集 I ビジネス最前線インタビュー
- 8 **最善の答えを見つけるまで、
あきらめない**
タカイチ設備株式会社 高橋 一哲 氏・田島 正明 氏
- 12 **既成概念にとらわれるな**
株式会社エーワン 阿部 隆 氏
- 16 **柔軟な発想で、
お客様に最適な提案を！**
株式会社小泉東海 清水営業所
- 17 **グローバル化する時代に
アップデートを続ける足立鹿浜店！**
株式会社小泉 プロストック足立鹿浜店
- 18 **ビジネスチャンスを求めて
新たな挑戦がはじまる！**
株式会社小泉東関東 鹿沼営業所
- 19 **和歌山の伝統ある企業が
小泉グループ入り！**
城北厨房株式会社
- Special feature 2
- 20 特集 II 住宅省エネ2023キャンペーン
- 22 Others
小泉グループ・サービスネットワーク

「技術」中心から 「お客様」中心へ 激動の時代にあっても 社会インフラを支え続ける

株式会社 荏原製作所
建築・産業カンパニー
執行役 カンパニープレジデント

永田 修 氏

Shu Nagata

2022年は、国際情勢が激変した年でした。原材料や部品の入手が困難となり、価格が高騰、加えて急激な円安も進行しました。国内の建設設備向け標準ポンプ市場においても、部品供給不足の影響は大きく、特に主力の給水装置の出荷台数は大幅に減少しました。2023年についても、国際情勢の先行きが不透明なことから楽観できない状況は続くと思われませんが、メーカーとして安定供給への最大限の努力を続けてまいります。

昨今、脱炭素社会の実現に向けた取り組みが重要課題となっています。こうしたニーズにお応えすべく、当社では、ポンプの省エネルギー化を実現するインバータ内蔵モーターの開発にいち早く取り組んできました。この技術を搭載した給水ユニットフレッシュャー3100NEOは、省エネルギー化に加えて、小型・軽量、設置の自由度も向上し、大変ご好評いただいております。今後は、このモーターを搭載した標準ポンプのラインアップ拡充

も検討しております。カーボンニュートラルの実現に貢献すべく一層努めてまいります。

当社が今注力しているのがIoTを活用したメンテナンスサービス『EBARAメンテナンスクラウド』です。センサーとクラウド技術を組み合わせた新サービスで、機器の運転状態をリアルタイムで可視化、監視することで、トラブルを未然に防ぎ、安定稼働を実現します。最新のIoT技術と、ポンプメーカーとしての豊富なユーザー様支援の経験に基づき、機器の稼働状態を高精度でモニターすることで、点検の省力化、適時・適切なメンテナンスによるライフサイクルコストの最適化を実現します。今後は、製品だけでなく、各種サービスを組み合わせることで、お客様に最適なソリューションをご提案してまいります。

1912年にポンプメーカーとして創業以来、今年で111年目になります。「水と空気の世界分野で広く社会

に貢献する」ことを企業理念として、社会インフラ・産業インフラの整備や、都市化による建設需要にお応えし、多彩な風水力製品を開発してまいりました。これからも、社会、産業、そこに生きる人々の暮らしに向き合い、技術開発への熱意と、お客様への誠意を忘れず、社会を支えてまいります。

今後の国内市場ですが、少子高齢化の進行、人口減少による市場の縮小が予想されています。こうした課題に、IT、AI等の情報化技術の取り込み、顧客視点でのサービスの拡充など、従来のモノづくりにとらわれない柔軟な事業改革を実践してまいります。また、激甚化する大雨、台風等の自然災害に備えるインフラについても今後、更新や大規模補修、さらには能力アップが必要になっていきます。こうした社会インフラの強靱化にも貢献してまいります。

小泉様は、当社が標準ポンプ事業を立ち上げた頃から、

ともに手を携えて歩んできた最も頼りになる特約店様です。「人・街・未来へ」というビジョンのもと、地域密着の強力なネットワークを築き上げ、快適で環境にやさしい住まいづくりをサポートされてきました。小泉様、販売店・施工工事業者様、そして当社が三位一体となることで、真にお客様のお役に立てる、課題解決型ビジネスが可能になります。現在、そして将来において、強固な信頼関係を継続いただけることを期待しております。

当社では、今後も、お客様のニーズに寄り添った新製品や技術を開発することで、販売店・施工工事業者様のお仕事の一助を担い、皆様に愛される企業でありたいと思っております。小泉様を通して、絆をより強めていくことを願っております。今後とも、ご愛顧のほど、よろしく願いいたします。



#02
A-one



INTERVIEW

ビジネス最前線
インタビュー



#03
SHIMIZU



#01
TAKAICHI SETSUBI



JOHOKU CHUBO
#06



最善の答えを
見つけるまで、
あきらめない

#01

TAKAICHI SETSUBI

タカイチ設備株式会社



お客様のために、 考えて、考えて、考え抜く

水、空気という宝を守る

2011年に創業し、今年で12年目を迎えるタカイチ設備株式会社。埼玉県本庄市に拠点を構え、本庄市・深谷市・熊谷市・東松山市など埼玉県北部と、前橋市・高崎市・太田市・伊勢崎市など群馬県南部までを商圏とし、給排水・空調・換気工事までも手がける総合設備会社である。「水、空気という宝を守る」という企業理念を掲げ、地域の人々の暮らしを守り続けている同社の代表取締役・高橋一哲氏と、取締役専務・田島正明氏にお話をうかがった。

「当社では、学校・老人ホーム・工場から、戸建て・マンションなどの個人住宅まで、様々な建物の給排水・空調・換気設備の施工工事を行っています。私たちが大切にしているのは、それぞれのお客様に対して、最適な提

案をすること。ただ、図面通りに施工するのではなく、お客様のことを第一に考え、よりよいアイデアがあれば積極的に提案します。プランニング段階から設計協力することも多いです。例えば、ランニングコストを抑えたい、メンテナンスしやすくしたいなど、一人ひとりのお客様のご要望をうかがい、一つひとつ応えていきます。この段階で、建物に対しての納まりや設備機器の選定など、その現場においての最適解を探していきます。設計者と議論を重ね、考えて、考えて、最善の答えを見つけ出すのです」（高橋氏）

「私たちは施工工事会社なので、設計協力で報酬をいただくわけではありません。ビジネスとして考えた場合、効率よいやり方ではないかもしれない。しかし、本当にお客様に喜んでいただくためには、このプロセスが必要だと考えています。すべての技術はお客様のためにあ



タカイチ設備株式会社
代表取締役 高橋一哲 氏
埼玉・群馬での仕事ですが、もっと広げていきたい。埼玉県南部や東京都内までエリアを拡大することで成長していけるというですね。



タカイチ設備株式会社
取締役専務 田島正明 氏
目先の仕事をただこなすのではなく、お客様のために最善の施工を考え抜く。その姿勢なくして、会社も、人も、成長できない、そう信じています。



小泉北関東 本庄営業所
課長補佐 福田幸子 氏
タカイチ設備様の担当になって3年。お仕事を通じて成長させていただいております。私自身のさらなる成長が、タカイチ設備様のさらなるビジネス拡大につながるかと信じています。

る。『お客様第一主義』です。他社にできない施工技術は、お客様のことを徹底的に考えることで生まれるのです」（高橋氏）

このタカイチ設備の技術力を支えているのが、田島正明取締役専務だ。

「技術者の養成というのは、容易なことではありません。長い時間をかけて、忍耐強く育てていく必要があります。学ぶ側の心構えも重要ですが、教える私たちの覚悟も大切だと感じます。一つひとつの仕事、現場と真剣に向き合ってはじめて、技術が磨かれていくと考えています。すぐに結果を求めるのではなく、将来への投資として長い目で人材を育てることで、タカイチ設備の、そして、建設業界全体の未来が開けると考えています」（田島氏）

タカイチ設備と小泉の取引は20年以上になる。「何か頼めば、すぐに答えてくれる。本当に対応が早い

です。在庫も豊富で、仮に在庫がなくてもすぐに手配してくれる。実に頼りになります。また、設備機器の選定に際して、その現場に最適なものをいっしょになって考え、探してもらえるのが大変助かっています。我々にとって、なくてはならない大切なパートナーですね。担当の福田さんは、まじめだし、どんな大変な場面でも絶対に逃げない。私たちの要望に100%以上の力で応えてくれるので、本当に感謝しています。今後とも未永く、この関係を続けていけることを願っています」（高橋氏）

タカイチ設備株式会社
埼玉県本庄市
小島 4-6-7



既成概念にとらわれるな



#02
A-one

株式会社エーワン

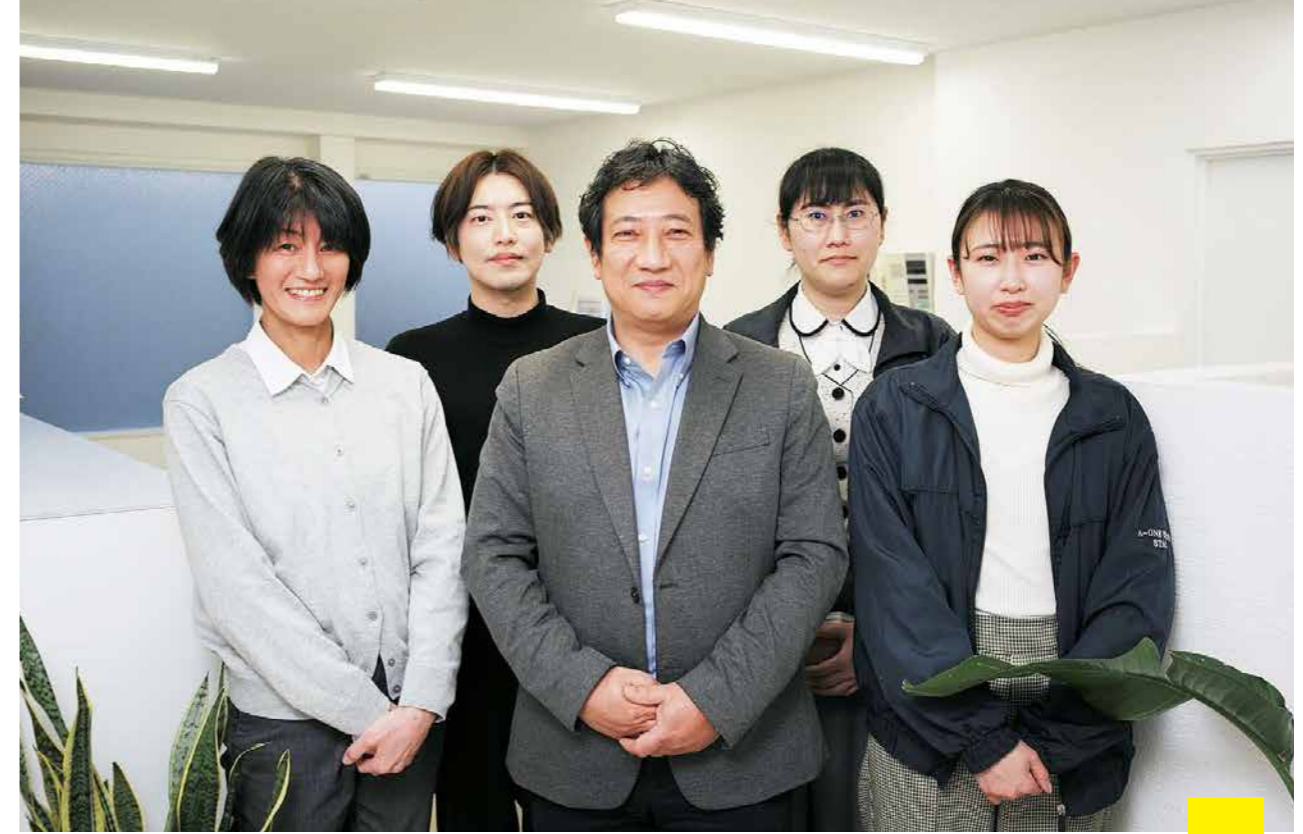

お客様とともに 理想形を作り上げる

全国で100以上の歯科医院を手がける

株式会社エーワンは、東京都文京区小石川に拠点を構え、今年で創業32年目を迎える。店舗・病院・住宅などの設計・施工・リフォームを幅広く手がける建築会社である。中でも同社が最も得意とするのが、歯科医院の設計・施工だ。既成概念にとらわれない、自由で斬新な空間づくりが数多くのお客様に支持されている。代表取締役の阿部隆氏にお話をうかがった。

「これまで、歯科医院だけでも日本全国で100以上の工事を手がけてきました。ひと口に歯科医院といっても、お客様のニーズや条件は様々です。当社では、一人ひとりのお客様のご要望をヒアリングし、その理想とする形をご提案することに力を入れています。例えば、既に一

般歯科医院が多い地域で開業されるお客様には、インプラントや歯科矯正など専門性の高い歯科医院として差別化を図ることをご提案することもあります。インプラント治療では外科的処置を行うための専用オペ室が必要ですが、こうした高度な専門設備の設計・施工が行えることも私たちの特徴です。企画・コンサルティングから設計・施工まで、お客様とともに理想の形を作り上げていくことを大切にしています」

「最近の歯科医院では、診療用チェアにモニターが付属しているものが主流となっています。レントゲンやCT画像を使って視覚的に患者様への情報提供を行うことは治療への適切な理解を促します。しかし、モニターやPCなど情報機器を接続するケーブルの存在が問題となっていました。動線上にケーブルがあると体の一部を引



株式会社エーワン
代表取締役 阿部 隆氏
東京都文京区に、医療施設と住居が入った新たな商業ビルを計画しています。これからは、病院・店舗・住宅など、それぞれのお客様にとって最適な空間づくりをご提案してまいります。



小泉中央 城北営業所
次長 小室 泰雄
エーワン様を担当させていただき20年以上になります。常に新たなチャレンジを続けていらっしゃる阿部社長を大変尊敬しております。これからも全力でサポートしてまいります。

っ掛けてしまう危険や、それを気にすることで施術効率が落ちてしまうことがあります。そこで当社では、PCとケーブル類を一体化して収納できるユニットを開発しました。このアイデアはその後、様々な医院で導入され、現在では歯科医院の標準的な仕様の1つとなっています。医療の世界は、日々進化しています。これまでの常識にとらわれることなく、お客様のため、患者様のため、常に新しい発想でチャレンジしていくことを心がけています」

株式会社エーワンと小泉との関係は、30年以上にわたります。

「小泉さんとは、創業当時からの付き合いですから、30年以上になります。私たちの要望に丁寧に対応いただけており、とても信頼しています。お願いした資材や



株式会社エーワン
東京都文京区
小石川5丁目30番7号



設備を確実に現場へ届けてくれるので、安心して仕事ができます。時には難しいお願いをすることもあります。『ノー』とは言われたことはありません。必ず全力で応えてくれます。信頼できるビジネスパートナーとして、本当に感謝しています」



#03 (株)小泉東海 清水営業所
静岡県静岡市清水区
半左衛門新田 81-1

柔軟な発想で、
お客様に最適な提案を！

KOIZUMI TOKAI SHIMIZU

岩科 葵さん



遠又啓太 主任



東海地区でも有数の歴史ある営業所

静岡県静岡市清水区に拠点を構える小泉東海・清水営業所の青田健一所長に話を聞いた。

「これまでは水道工事会社様とのお取引が中心でしたが、これからは業種・業態を問わず、様々なお客様とお取引いただけるよう取り組んでいます。工務店様、リフォーム会社様などの新たなチャンネルを全員一丸となって開拓中です。管材在庫の豊富さでは定評をいただきましたが、今後はさらにラインアップを強化し、『いつでも、どこでも、何でも揃う小泉』をアピールしていきます。例えば、リフォーム補助金活用のご提案など、お客様一人ひとりに合わせて最適な提案を行うことで、ビジネスの拡大を図っていきます」

入社6年目の遠又啓太主任にも話を聞いた。
「新たなお客様にお取引いただくには、従来の考えにとらわれず、柔軟な発想で取り組む必要があると考えてい

ます。例えば40代、50代のお客様ならお互いにとって話すことで信頼関係を深めたいという方が多く、若いお客様ならK-Mobileなどの新しいツールでのお取引にも積極的です。ビジネスのスタイルを決めるのはお客様であり、それぞれの方のご要望に丁寧にお応えし、最適な提案ができるように心がけています」

事務担当の岩科葵さんにも話を聞いた。
「昨年4月に入社しました。最初は商品のことも全然わかりませんでしたが、先輩方が丁寧に教えてくださいました。お客様からの問い合わせに一人で答えられた時には、成長を実感できて、うれしかったです。先日、業務マイスター制度認定試験にチャレンジしましたが、スキルや商品知識を深めるよい機会になりました。今後もしっかり取り組んでいくことで、ステップアップにつなげていきたいです」



#04 (株)小泉
プロストック足立鹿浜店
東京都足立区鹿浜 2-2-4

グローバル化する時代に
アップデートを続ける足立鹿浜店！

PROSTOCK ADACHI SHIKAHAMA

松井裕一郎 副店長



タパ・ユガルさん



東京・埼玉エリアのお客様に支持される人気店舗

2007年9月のオープン以来、盛況を続ける「プロストック足立鹿浜店」。昨年9月に着任した田中裕二店長に話を聞いた。

「足立鹿浜店は、東京都北東部にある足立区の環七通り沿いに位置し、隣接する埼玉県との往来にも便利な好立地にあります。おかげさまで多くのお客様にご来店いただいておりますが、さらにリピートいただくことで売上アップを図っていききたい。そこで重要なのが、お客様の満足度を高めること。お求めの商品が見つかりやすいようディスプレイを工夫したり、POPで提案力を高めたり、工具などの目玉商品を充実させたりするなど、様々な施策を行っています」

入社9年目の松井裕一郎副店長にも話を聞いた。
「外国人のお客様の来店も多く、社会のグローバル化を実感します。皆様に安心してご利用いただけるよう、

接客には気をつけています。最近では、増加する中国のお客様に合わせて、中国語を話せるスタッフも採用しました。グローバル化、そして多様性の時代に合わせて、私たちスタッフのホスピタリティもアップデートしていきたいです」

スタッフのタパ・ユガルさんは、来日7年目。日々、お客様とのコミュニケーションをしっかりと図っている。

「人と話すのが好きで、接客業が大好き。プロストックで働いて、毎日充実しています。現在の目標は、もっと商品知識を高めること。お客様の求めることに、早く、的確に答えられたらいいですね。まずは、お客様の顔と名前を覚えてコミュニケーションを図っています。お客様との信頼関係を大切にしながら、一つひとつステップアップしていきたいですね」



#05

(株)小泉東関東 鹿沼営業所
栃木県鹿沼市
茂呂 2467-3 (木工団地内)

ビジネスチャンスを探求めて
新たな挑戦が始まる!

KOIZUMI HIGASHIKANTO KANUMA

岩瀬雄大さん

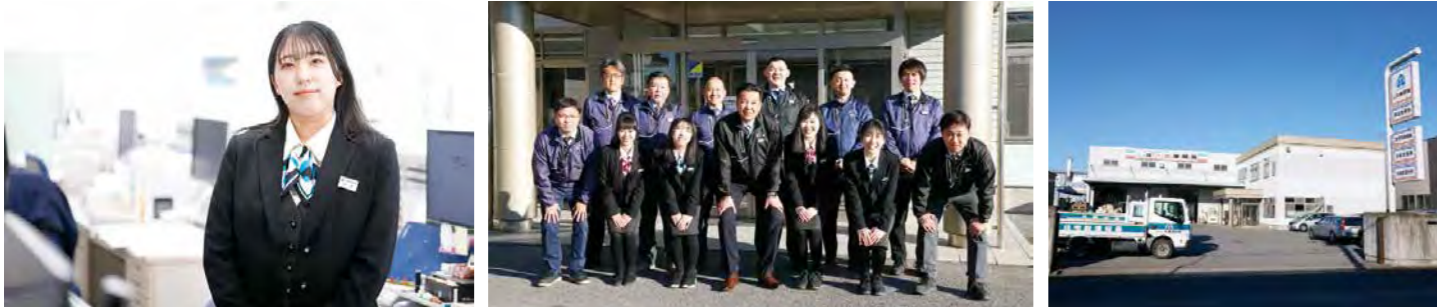

野澤春菜さん

栃木県西部の4市を商圈とする営業所

栃木県鹿沼市を中心に、日光市・栃木市・宇都宮市の一部を商圈とする小泉東関東・鹿沼営業所。同営業所で4年目を迎える木立宏之所長に話を聞いた。

「これまでの鹿沼営業所のお客様は、水道工事会社様が中心でした。取り扱い商材も、管材・水まわり設備が大半。そこで新たなお客様として、リフォーム会社様や工務店様とのビジネスの拡大に努めています。『いつでも、どこでも、何でも揃う小泉』をさらにアピールしています。メーカーの担当の方に同行いただいて営業活動をしたり、リフォーム補助金の活用についてご提案したり、様々な施策に取り組んでいます。

また、営業担当者をサポートするため、事務スタッフが見積りの作成を行ったり、お客様からの問い合わせにも対応したりしています。今では見積り作成業務の75%以上を事務スタッフが担うほどに。全員一丸となって

目標達成に邁進しています」

入社2年目の岩瀬雄大さんは、期待の若手成長株だ。「営業担当の仕事は、受注して終わりではありません。大切なのは、受注した商品を納期までにお届けし、現場での作業が滞りなく進めること。鹿沼営業所では、誤配送を防止するため、商品を配送担当と事務社員とでダブルチェックしています。必要な商品が必要な時に届く。この当たり前を、一つひとつ積み重ねて、お客様との信頼関係を築いていきたい、と考えています」

入社1年目、事務職の野澤春菜さんにも話を聞いた。「先輩方にご指導いただきながら、ようやく1年が経ちます。毎日が勉強ですね。先輩方は、お客様からのお問い合わせにも丁寧にお答えしていて、見積り作成も早くて正確。そんな姿に憧れています。もっとスキルを磨いて、少しでも先輩方に近づけるよう、頑張りたいです」



#06

城北厨房(株)
和歌山県和歌山市
元寺町四丁目 32 番地

和歌山の伝統ある企業が
小泉グループ入り!

JOHOKU CHUBO

齋藤亮輔さん



萩原卓 課長

自社施工も行う水まわり設備の卸会社

水まわり設備の卸会社として、和歌山の人々の暮らしを支えてきた城北厨房株式会社。昭和36年創業の歴史ある企業が、昨年、小泉グループの仲間入りを果たした。地域になくはならない企業であったが、経営面の近代化・合理化など様々な課題にも直面していた。こうした課題を、小泉グループに入ることで解決し、地場を支える企業として存続・成長していくことが期待される。野村郁夫・代表取締役社長に話を聞いた。

「城北厨房は、キッチン・バスなど水まわり設備のほか、教育施設向けに黒板や体育館の床材などの建設資材も取り扱う卸会社として、工務店様やハウスメーカー様と取引を行ってきました。自社で技術スタッフを抱えており、水まわり設備はもちろん、電気、ガスなど設備全般について自社施工が可能という特徴があります。まずは、和歌山県全域のお客様のビジネスを、今まで同様、しっ

かりお支えすることが重要です」

入社13年目の萩原卓課長にも話を聞いた。「社内の業務管理システムが刷新されるなど、仕事のやり方も変わり始めました。小泉グループの企業となったことへの期待は大きいです。取扱メーカーも増えるので、お客様へのご提案の幅も広がります。例えば、allmilmöのような高級オーダーメイドキッチンのご提案も可能になります。今まで以上に和歌山のお客様に喜んでいただけるご提案ができるといいですね」

技術スタッフの齋藤亮輔さんにも話を聞いた。「取扱メーカーや商材が増えるということは、必要な商品知識や施工技術も増えていきます。これはスキルアップのチャンスだと捉えています。会社としても、個人としても、チャレンジすることで成長できるいいですね」



いよいよ始まる!

住宅省エネ2023キャンペーン

【住宅省エネ2023キャンペーン】と題された国による過去最大規模のリフォーム補助事業が始まりました。国土交通省、経済産業省、環境省の3省連携で行う省エネリフォーム支援事業について、共通のホームページを開設しています。特に住宅の省エネリフォーム支援については各事業をワンストップで利用可能です。

補助事業
1

こどもエコすまい支援事業 (リフォーム) リフォームで最大30万円 (子育て世帯・若者夫婦世帯 最大60万円)

【名称】こどもエコすまい支援事業 (リフォーム)
【対象となる方】以下の①②を満たす方が対象になります。
①こどもエコすまい支援事業者と工事請負契約等を締結し、リフォーム工事をする方
「こどもエコすまい支援事業者」とは、工事発注者に代わり、交付申請等の手続きを代行し、交付を受けた補助金を工事発注者に還元する者として、予め本事業に登録をした工事施工業者です。
②リフォームする住宅の所有者等であること
【対象となるリフォーム工事】以下の①～⑧に該当するリフォーム工事等を対象とします。ただし、④～⑧については、①～③のいずれかと同時に行う場合のみ補助の対象となります。

A	①開口部の断熱改修 ②外壁・屋根・天井又は床の断熱改修 ③エコ住宅設備の設置	いずれか必須	補助額が合計 5 万円 以上で補助対象
B	④子育て対応改修 ⑤防災性向上改修 ⑥バリアフリー改修 ⑦空気清浄機能・換気機能付きエアコンの設置 ⑧リフォーム瑕疵保険等への加入	A と同時に 行う場合のみ 補助対象	

【対象となる期間】
①工事請負契約日の期間：契約日は問いません。着工までに締結された工事請負契約が対象となります。
②着工日の期間：2022年11月8日～交付申請まで (遅くとも2023年12月31日)
【補助額・補助上限】
①補助額：対象工事内容ごとの補助額の合計
②複数回行うリフォーム工事：同一住宅に複数回のリフォーム工事を行う場合、補助上限額の範囲内で申請を行うことができます。ただし、申請ごとにすべての補助要件を満たす必要があります。
③補助上限原則：1戸あたり30万円を補助上限とします。ただし④に該当する場合、補助上限が引き上げられます。
④補助上限の引き上げ：以下①②に該当する場合、③の通り補助上限を引き上げます。
①子育て世帯または若者夫婦世帯が、自ら居住する住宅に行うリフォーム工事である

子育て世帯とは 申請時点において、2004年4月2日以降に出生した子を有する世帯*1
若者夫婦世帯とは 申請時点において夫婦であり、いずれかが1982年4月2日以降に生まれた世帯*2

②工事発注者が、自ら居住するために購入した既存住宅に行うリフォーム工事である
③ ①②に応じた補助上限の引き上げ
*1 令和5年3月31日までに工事着手するものについては、2003年4月2日以降 *2 令和5年3月31日までに工事着手するものについては、1981年4月2日以降

①子育て世帯または若者夫婦世帯	②既存住宅購入	1戸あたりの上限補助額
該当する	該当する	60万円
	該当しない	45万円
該当しない (その他世帯*3)	該当する (安心R住宅に限る)	45万円
	該当しない	30万円

【手続き期間】
・交付申請の予約：2023年3月31日～予算上限に達するまで (遅くとも2023年11月30日まで)
・交付申請期間：2023年3月31日～予算上限に達するまで (遅くとも2023年12月31日まで)
*3 法人、管理組合を含む ※お早めの申請をおすすめします。 ※締結は予算の執行状況に応じて公表します。
交付申請の予約を行っている場合、当該予約期限または2023年12月31日のいずれか早い日まで交付申請が可能です。

補助事業
2

先進的窓リノベ事業 窓の高断熱化リフォームで最大200万円

【名称】先進的窓リノベ事業
住宅の断熱性能向上のための先進的設備導入促進事業等
【概要】高性能な断熱窓への改修について、工事内容に応じて定額を補助 (上限200万円)
【対象者】2022年11月8日以降に契約を締結し、事業者登録後に着工、申請した方
【受付期間】2023年3月31日～予算上限に達するまで (遅くとも2023年12月31日まで)
※申請はリフォーム事業者を通じて行います。お早めの申請をおすすめします。

補助事業
3

給湯省エネ事業 高効率給湯機器の設置で定額5～15万円

【名称】給湯省エネ事業
高効率給湯機導入促進による家庭部門の省エネルギー推進事業費補助金
【概要】①家庭用燃料電池 (エネファーム)
②ヒートポンプ給湯機 (エコキュート)
③ハイブリッド給湯機を設置する場合に定額を補助
(①は15万円、②及び③は5万円)
【対象者】2022年11月8日以降に契約を締結し、事業者登録後に着工、申請した方
【受付期間】2023年3月31日～予算上限に達するまで (遅くとも2023年12月31日まで)
※申請はハウスメーカー、工務店、家電量販店、エネルギー供給事業者を通じて行います。お早めの申請をおすすめします。

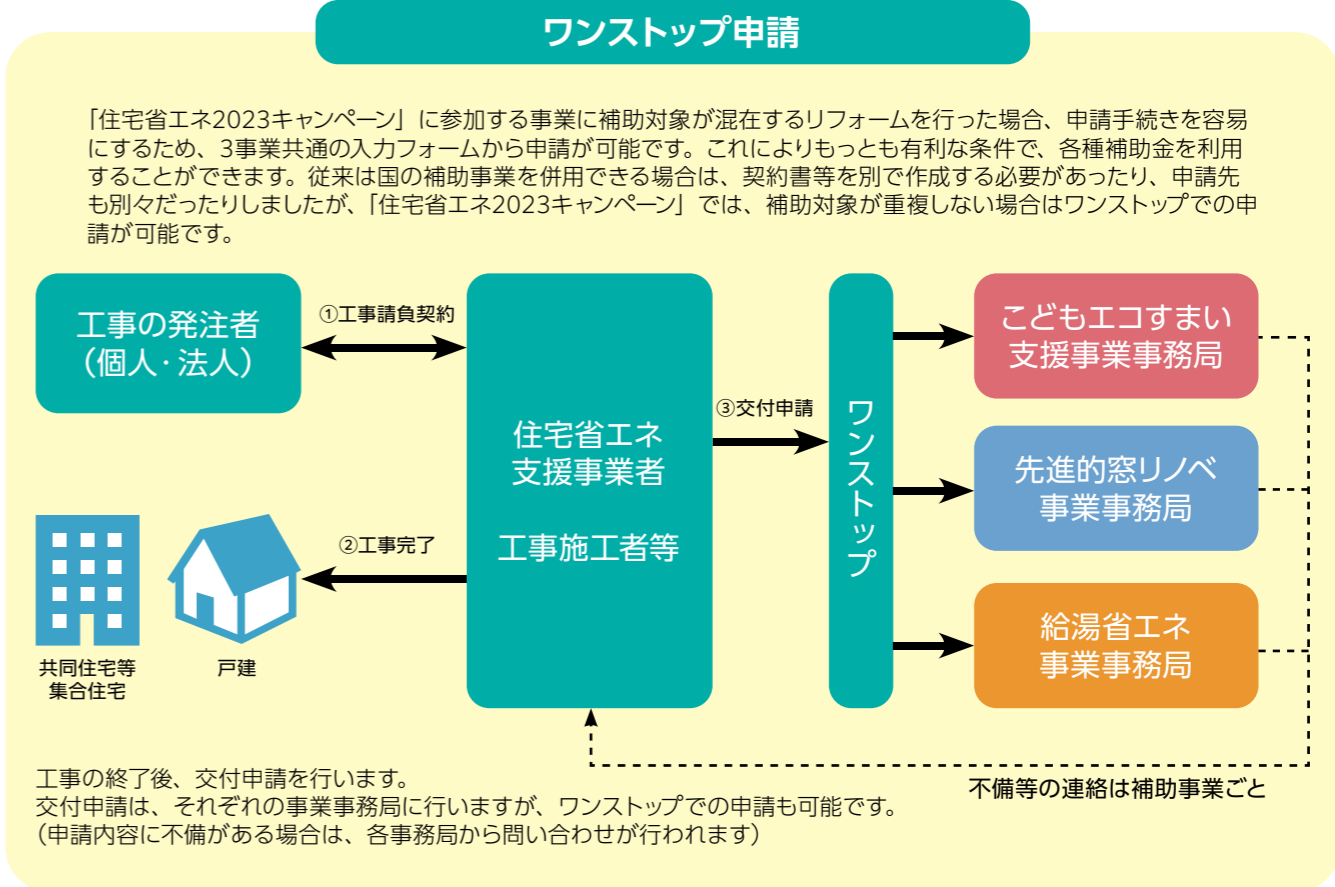

本事業の内容は変更の可能性があります。また、掲載内容は概要であり、より詳細な条件が定められている場合があります。お問い合わせは、住宅省エネキャンペーン補助事業合同お問い合わせ窓口にて必ずご確認ください。

小泉グループ・サービスネットワーク

令和5年4月1日現在

	事業所	住所	電話	FAX	
(株)小泉	本社	〒167-0051 東京都杉並区荻窪4-30-16 藤澤ビルディング2F	03(3393)2511(代)	03(3393)1240	
	第一仕入センター	〒184-0013 東京都小金井市前原町5-1-18	042(316)1565(代)	042(401)2655	
	第二仕入センター	〒337-0004 埼玉県さいたま市見沼区即町1-54	048(878)9910(代)	048(878)9920	
	第三仕入センター	〒252-1136 神奈川県綾瀬市寺尾西1-17-20	0467(71)3511(代)	0467(71)3512	
	物流センター	〒340-0002 埼玉県草加市福荷4-21-4	048(932)2111(代)	048(932)2112	
	電材推進室	〒167-0051 東京都杉並区荻窪4-30-16 藤澤ビルディング2F	03(3393)2514(代)	03(3393)2522	
	商品開発部	〒167-0051 東京都杉並区荻窪4-32-9 アネックスビル8F	03(3393)2575(代)	03(3392)2175	
	金属事業部	〒101-0047 東京都千代田区内神田1-9-10 キムラビル5F	03(5283)7110(代)	03(5281)0066	
	環境事業部	〒167-0051 東京都杉並区荻窪4-30-16 藤澤ビルディング2F	03(3393)2538(代)	03(3393)2540	
	住宅設備事業部	〒167-8555 東京都杉並区荻窪4-32-5 イズミビル4F	03(3393)3611(代)	03(3393)3619	
エンジニアリング事業部	〒167-8555 東京都杉並区荻窪4-32-5 イズミビル5F	03(3393)2525(代)	03(3393)2534		
株小泉ショールーム(allmilim)	〒107-0062 東京都港区南青山4-24-1 FAVEUR MINAMIAOYAMA1F	03(6451)1473(代)	03(6451)1474		
(株)小泉東北	東北本社	〒983-0035 宮城県仙台市宮城野区日の出町3-3-15	022(352)4651(代)	022(352)4652	
	郡山営業所	〒963-8041 福島県郡山市富田町愛宕前4-7-1	024(952)1211(代)	024(952)0596	
	会津営業所	〒965-0003 福島県会津若松市一箕町大字八幡字北滝沢237-5	0242(32)9811(代)	0242(32)9388	
	石巻営業所	〒986-0853 宮城県石巻市門脇字青葉東79-3	0225(25)7445(代)	0225(25)7284	
	仙台南営業所	〒981-1226 宮城県名取市植松字宮島110-1	022(797)7081(代)	022(797)8867	
	福島営業所	〒960-1107 福島県福島市上鳥渡字中内東8-1	024(572)3699(代)	024(572)3665	
	中央本社	〒173-0037 東京都板橋区小茂根3-10-7 2F	03(5986)2171(代)	03(5986)2175	
城西営業所	〒166-0016 東京都杉並区成田西2-11-18	03(5397)8881(代)	03(5397)8886		
練馬営業所	〒179-0076 東京都練馬区土支田1-18-13	03(3995)2711(代)	03(3904)5220		
世田谷営業所	〒154-0014 東京都世田谷区新町1-29-8	03(3701)7103(代)	03(3701)9843		
城南営業所	〒146-0085 東京都大田区久が原5-2-3	03(3755)0351(代)	03(3755)3690		
足立営業所	〒121-0836 東京都足立区入谷7-9-4	03(3857)4411(代)	03(3857)4013		
城北営業所	〒114-0011 東京都北区昭和町2-10-3	03(3810)7711(代)	03(3810)7719		
板橋営業所	〒133-0002 東京都江戸川区谷河内2-15-13	03(5243)2511(代)	03(5243)2519		
板橋営業所	〒173-0037 東京都板橋区小茂根3-10-7 1F	03(5964)6140(代)	03(5964)6149		
(株)小泉多摩	多摩本社	〒187-8567 東京都小平市天神町4-7-22	042(348)8811(代)	042(348)8822	
	八王子営業所	〒192-0063 東京都八王子市元横山町1-24-22	042(644)2251(代)	042(646)7178	
	府中営業所	〒183-0025 東京都府中市矢崎町4-10-3	042(368)8261(代)	042(368)8262	
	清瀬営業所	〒204-0002 東京都清瀬市旭が丘1-253-1	042(493)5111(代)	042(494)1355	
	青梅営業所	〒198-0032 東京都青梅市野上町4-5-2	0428(23)2550(代)	0428(23)2553	
	立川営業所	〒190-0031 東京都立川市砂川町3-1-4	042(537)2101(代)	042(537)2823	
	町田営業所	〒195-0063 東京都町田市野津田町1852	042(736)6661(代)	042(736)6660	
	三鷹営業所	〒181-0004 東京都三鷹市新川6-6-7	0422(68)0161(代)	0422(68)0162	
	昭島営業所	〒196-0031 東京都昭島市福島町2-30-2	042(500)8871(代)	042(542)5770	
	多摩特販営業所	〒187-8567 東京都小平市天神町4-7-22 3F	042(402)6551(代)	042(402)6552	
	東関東本社	〒300-0061 茨城県土浦市並木3-9-5	029(821)9151(代)	029(824)5447	
	宇都宮営業所	〒321-0906 栃木県宇都宮市中久保2-5-6	028(689)3113(代)	028(689)3009	
	船橋営業所	〒273-0034 千葉県船橋市二子町581	047(332)1101(代)	047(332)1108	
千葉営業所	〒264-0016 千葉県千葉市若葉区大宮町2176-1	043(264)1131(代)	043(264)1564		
勝田営業所	〒312-0062 茨城県ひたちなか市高場1608-83	029(274)7555(代)	029(274)8051		
柏営業所	〒277-0923 千葉県柏市塚崎969	04(7191)2171(代)	04(7191)8140		
木更津営業所	〒292-0806 千葉県木更津市請西東6-2-3	0438(37)1101(代)	0438(37)1201		
那須営業所	〒324-0037 栃木県大田原市上石上1882-27	0287(29)3211(代)	0287(29)3218		
成田営業所	〒286-0211 千葉県富里市御料1005-7	0476(92)0810(代)	0476(92)1375		
流山営業所	〒270-0137 千葉県流山市市野谷26-1	04(7158)8100(代)	04(7158)8151		
高萩営業所	〒318-0001 茨城県高萩市赤浜1234-1	0293(23)2202(代)	0293(23)4592		
古河営業所	〒306-0014 茨城県古河市下山町1-48	0280(31)1221(代)	0280(32)5115		
守谷営業所	〒302-0109 茨城県守谷市本町5298-1	0297(46)0331(代)	0297(46)0330		
下館営業所	〒308-0053 茨城県筑西市外塚778	0296(20)1311(代)	0296(20)1315		
鹿沼営業所	〒322-0026 栃木県鹿沼市茂呂2467-3(木工団地内)	0289(60)2221(代)	0289(60)2220		
習志野営業所	〒274-0071 千葉県船橋市習志野4-15-5	047(490)1611(代)	047(490)1612		
水戸営業所	〒311-4152 茨城県水戸市河和田3-2303-1	029(309)1501(代)	029(309)1505		
市原営業所	〒290-0047 千葉県市原市岩崎1-1-3	0436(63)5151(代)	0436(63)5157		
千葉北営業所	〒262-0013 千葉県千葉市花見川区横橋町185-3	043(304)5151(代)	043(304)5152		
(株)小泉北関東	北関東本社	〒350-1105 埼玉県川越市今成2-41-1	049(224)4611(代)	049(224)5619	
	太田営業所	〒373-0818 群馬県太田市小舞木町250	0276(45)4134(代)	0276(45)4140	
	大宮営業所	〒330-0856 埼玉県さいたま市大宮区三橋2-603	048(623)6311(代)	048(622)5106	
	前橋営業所	〒371-0013 群馬県前橋市西片貝町4-14-11	027(210)6131(代)	027(225)0005	
	狭山営業所	〒350-1322 埼玉県狭山市下広瀬756-5	04(2953)4607(代)	04(2953)7837	
	小川営業所	〒355-0311 埼玉県比企郡小川町高谷2653-6	0493(72)2305(代)	0493(72)4642	
	本庄営業所	〒367-0022 埼玉県本庄市日の出4-16-47	0495(24)2660(代)	0495(21)4933	
	秩父営業所	〒368-0002 埼玉県秩父市橋谷10-2	0494(24)2011(代)	0494(24)2108	
	坂戸営業所	〒350-0237 埼玉県坂戸市浅羽野2-8-1	049(283)2144(代)	049(283)7128	
	春日部営業所	〒345-0023 埼玉県北葛飾郡杉戸町大字本郷478-1	0480(35)1153(代)	0480(35)0356	
	久喜営業所	〒346-0029 埼玉県久喜市江面1570-1	0480(22)3443(代)	0480(22)7001	
	熊谷営業所	〒360-0024 埼玉県熊谷市問屋町2-5-15	048(527)6002(代)	048(527)4650	
	越谷営業所	〒343-0824 埼玉県越谷市流通団地1-2-11	048(990)5433(代)	048(988)3033	
	埼玉南営業所	〒335-0032 埼玉県戸田市美女木東1-4-29	048(449)6811(代)	048(421)3211	
	北本営業所	〒364-0007 埼玉県北本市東間5-89	048(540)5833(代)	048(543)3722	
	高崎営業所	〒370-1201 群馬県高崎市倉賀野町2465-1	027(345)1181(代)	027(347)2117	
	ふじみ野営業所	〒356-0051 埼玉県ふじみ野市亀久保2195-5	049(257)4371(代)	049(257)4385	
	(株)小泉中部	中部本社	〒400-0824 山梨県甲府市蓬沢町945-1	055(237)3631(代)	055(232)1584
		諏訪営業所	〒392-0015 長野県諏訪市中洲字舟戸4436-1	0266(58)5373(代)	0266(58)5379
		富士吉田営業所	〒403-0006 山梨県富士吉田市新屋1-8-81	0555(22)6600(代)	0555(22)6606
		佐久営業所	〒385-0011 長野県佐久市大字猿久保588-4	0267(68)5333(代)	0267(68)5238
		甲府西営業所	〒400-0308 山梨県南アルプス市山寺1077-1	055(284)6631(代)	055(284)6638
		長野営業所	〒388-8006 長野県長野市篠ノ井御幣川881-1	026(293)8833(代)	026(293)8840
(株)小泉中部		上田営業所	〒386-0005 長野県上田市大字古里693-4	0268(26)8030(代)	0268(26)8033
		伊那営業所	〒399-4501 長野県伊那市西箕輪7135-2	0265(71)6600(代)	0265(71)6650
		松本営業所	〒399-8204 長野県安曇野市豊科高家2287-66	0263(73)9775(代)	0263(73)9774
		長野北営業所	〒389-1104 長野県長野市豊野町浅野1812	026(219)2853(代)	026(219)2854
	神奈川本社	〒223-8542 神奈川県横浜市港北区綱島東5-8-34	045(542)5772(代)	045(542)5779	
	神奈川第二営業部	〒223-8542 神奈川県横浜市港北区綱島東5-8-34	045(531)8049(代)	045(531)6308	
	神奈川特販営業所	〒224-0021 神奈川県横浜市都筑区北山田1-3-5-101	045(590)5200(代)	045(591)1722	
	横浜西営業所	〒227-0043 神奈川県横浜市青葉区藤が丘1-17-12	045(973)5741(代)	045(973)6818	
	大船営業所	〒247-0061 神奈川県鎌倉市3-4-9	0467(43)1171(代)	0467(43)1175	
	泉営業所	〒245-0003 神奈川県横浜市泉区岡津町2415-1	045(815)1730(代)	045(815)1740	
川崎北営業所	〒216-0013 神奈川県川崎市宮前区潮見台10-8	044(976)2311(代)	044(976)2432		
川崎南営業所	〒210-0851 神奈川県川崎市川崎区浜町2-12-13	044(322)4331(代)	044(322)7355		
港南営業所	〒235-0041 神奈川県横浜市磯子区栗木1-30-10	045(775)2424(代)	045(775)2331		
横須賀営業所	〒238-0032 神奈川県横須賀市平作5-27-42	046(850)6794(代)	046(850)6796		
旭営業所	〒241-0031 神奈川県横浜市旭区今宿西町222-10	045(958)2051(代)	045(953)1501		
(株)小泉相模	相模本社	〒243-0004 神奈川県厚木市水引1-17-22	046(222)1735(代)	046(224)7395	
	相模特販営業所	〒243-0004 神奈川県厚木市水引1-17-22	046(294)2230(代)	046(294)2225	
	相模原営業所	〒252-0241 神奈川県相模原市中央区横山台1-21-9	042(755)5211(代)	042(758)3574	
	相模台営業所	〒252-0001 神奈川県座間市相模が丘6-38-10	046(256)2281(代)	046(254)4911	
	相模西営業所	〒258-0029 神奈川県足柄上郡開成町みなみ4-1-7	0465(20)5298(代)	0465(20)1236	
	平塚営業所	〒254-0913 神奈川県平塚市万田1-22-20	0463(35)6488(代)	0463(35)4820	
	藤沢営業所	〒252-0815 神奈川県藤沢市石川4-28-17	0466(89)4061(代)	0466(88)0220	
茅ヶ崎営業所	〒253-0084 神奈川県茅ヶ崎市円蔵2415	0467(82)9200(代)	0467(82)9355		
(株)小泉東海	東海本社	〒422-8033 静岡県静岡市駿河区登呂6-5-39	054(202)7200(代)	054(202)7288	
	沼津営業所	〒410-0022 静岡県沼津市大岡2473-1	055(922)5300(代)	055(922)5388	
	富士営業所	〒419-0201 静岡県富士市厚原139-2	0545(71)6211(代)	0545(71)8594	
	藤枝営業所	〒426-0003 静岡県藤枝市下当間680	054(644)6811(代)	054(644)6841	
	清水営業所	〒424-0056 静岡県静岡市清水区半左衛門新田81-1	054(347)7060(代)	054(347)7066	
	御殿場営業所	〒412-0045 静岡県御殿場市川島田126-1	0550(84)7090(代)	0550(84)7096	
	富士宮営業所	〒418-0001 静岡県富士宮市万野原新田3162-2	0544(25)1160(代)	0544(25)1170	
	浜松営業所	〒435-0016 静岡県浜松市東区和田町765-1	053(468)5123(代)	053(468)5700	
	掛川営業所	〒436-0043 静岡県掛川市大池2899-1	0537(21)6552(代)	0537(21)6553	
	本社営業部	〒167-8555 東京都杉並区荻窪4-32-5 イズミビル2F	03(3393)1266(代)	03(3393)1272	
(株)小泉 総合電材(株)	本社	〒123-0841 東京都足立区西新井5-36-8	03(3855)5671(代)	03(3855)5674	
	静岡出張所	〒422-8033 静岡県静岡市駿河区登呂6-5-39	054(654)2225(代)	054(654)2226	
	仙台出張所	〒981-1226 宮城県名取市植松字宮島110-1	022(784)1566(代)	022(784)1567	
(株)住建	本社	〒390-0833 長野県松本市双葉14-18	0263(25)0449(代)	0263(27)1173	
	上田営業所	〒386-0152 長野県上田市大屋231-11	0268(36)2000(代)	0268(36)2277	
城北厨房(株)	〒640-8024 和歌山県和歌山市元寺町4-32	073(427)5145(代)	073(428)3260		
プロストック	仙台南店	〒982-0003 宮城県仙台市太白区郡山5-16-3	022(248)5220(代)	022(248)5224	
	仙台中野店	〒983-0013 宮城県仙台市宮城野区中野4-10-7	022(388)7393(代)	022(786)5261	
	仙台北店	〒981-3117 宮城県仙台市泉区市名坂字沖102-8	022(771)5663(代)	022(771)5667	
	太田店	〒373-0852 群馬県太田市新井町377-20	0276(56)9666(代)	0276(47)9155	
	戸田店	〒335-0031 埼玉県戸田市美女木8-1-7	048(449)0977(代)	048(449)0978	
	入間店	〒358-0022 埼玉県入間市扇町屋5-7-17	04(2941)5016(代)	04(2941)5017	
	川越店	〒350-0838 埼玉県川越市宮元町83-1	049(277)4954(代)	049(277)4955	
	さいたま上尾店	〒331-0811 埼玉県さいたま市北区吉野町2-223-3	048(657)8701(代)	048(657)8702	
	朝霞店	〒351-0012 埼玉県朝霞市栄町5-8-24	048(423)3751(代)	048(423)3752	
	足立鹿浜店	〒123-0864 東京都足立区鹿浜2-2-4	03(5838)0194(代)	03(5838)0195	
	東大和店	〒207-0032 東京都東大和市蔵敷3-865-1	042(516)0516(代)	042(516)0517	
	東久留米店	〒203-0054 東京都東久留米市中央町2-1-37	042(420)4103(代)	042(420)4104	
	府中店	〒183-0001 東京都府中市浅間町2-14-1	042(319)0961(代)	042(319)0962	
	足立保木間店	〒121-0064 東京都足立区保木間4-4-10	03(5851)9835(代)	03(5851)9836	
	本厚木店	〒243-0014 神奈川県厚木市旭町3-3-21	046(220)0106(代)	046(220)0107	
	相模原店	〒252-0132 神奈川県相模原市緑区橋本台1-18-2	042(775)6115(代)	042(775)6116	
	横浜山手店	〒245-0065 神奈川県横浜市戸塚区東保野町961-20	045(858)1181(代)	045(858)1182	
	藤沢店	〒226-0013 神奈川県横浜市緑区寺山町653-5	045(530)0080(代)	045(530)0615	
	川崎店	〒252-0813 神奈川県藤沢市亀井野3-1-4	0466(47)8155(代)	0466(47)8151	
	柏店	〒210-0847 神奈川県川崎市川崎区浅田2-18-1	044(200)4627(代)	044(200)4628	
	千葉稲毛店	〒277-0853 千葉県柏市吉野沢3-7	04(7148)4109(代)	04(7148)4108	
	千葉市川店	〒263-0051 千葉県千葉市稲毛区園生町448-3	043(441)5901(代)	043(441)5902	
	野田店	〒272-0015 千葉県市川市鬼高1-12-14	047(312)6921(代)	047(312)6922	
プロストックベトナムコーポレーション	〒278-0026 千葉県野田市花井282-1	04(7157)0186(代)	04(7157)0186		
(株)ジャパンエコロジー	〒171 Nguyen Dinh Chinh, Ward11, Phu Nhuan District, HCMC, VIETNAM	+			